Boletim Informativo do Sindicato dos Empregados em Centrais de Abastecimento de Alimentos do Estado de São Paulo

A BALANÇA
Um jornal de peso

Fundado em 1986

MARÇO 2013 - EDIÇÃO ESPECIAL

UGT BRASIL UNIÃO GERAL DOS TRABALHADORES

SINDBAST

Participe da pauta de reivindicações

O Sindbast convoca todos os associados a apresentarem sugestões para a pauta de reivindicações 2013/ 2014, que será discutida durante assembleia em 7 de março

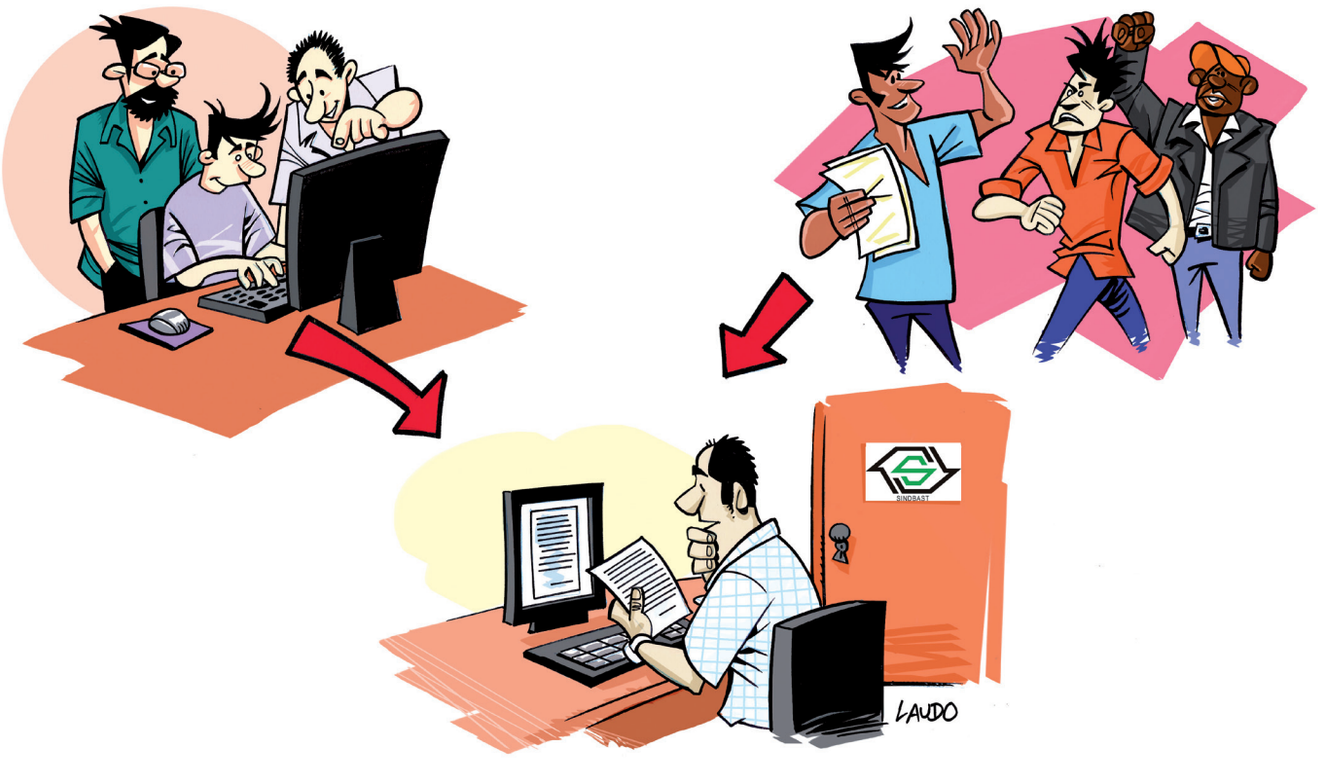

A pauta é a manifestação das necessidades dos trabalhadores e só a união é capaz de fazer com que as reivindicações se realizem. O Sindicato existe para tornar isso realidade, mas ele só tem força quando recebe apoio dos trabalhadores.

Os empregados representados por empresas têm suas peculiaridades, mas, ao mesmo tempo, existem necessidades que são comuns a todos. Vivemos um momento no qual o individualismo se coloca como valor prioritário e o coletivo fica em segundo plano. O papel do Sindicato é resgatar a solidariedade entre os trabalhadores, priorizando o coletivo sem esquecer as necessidades de cada um.

Uma pauta representa quase sempre ganhos materiais que são fundamentais para o trabalhador ter direito à sua plena cidadania, que vai além dos valores materiais. O momento da luta por nossas reivindicações é especial porque podemos exercer de fato esse direito.

Este ano a pauta será encaminhada antecipadamente, conforme reunião de diretoria, para que as empresas tenham mais tempo e não fiquem com a “enrolação” costumeira, pondo a culpa nos órgãos de fiscalização dos capitais.

Lembre-se: o nosso objetivo é melhorar significativamente as condições de trabalho, garantir as conquistas e procurar ampliá-las.

Como colaborar com a pauta de reivindicações?

Você pode colaborar mandando sugestões até o dia 6 de março. Este é o momento para que as propostas sejam encaminhadas, depois de discutidas com os seus companheiros.

Envie suas reivindicações via Internet, pela *fan page* do Sindbast no Facebook (www.facebook.com/Sindbast) ou pelo site do Sindicato (www.sindbast.org.br), por meio da página Fale com o Sindbast.

Você pode ainda encaminhá-las diretamente para o diretor da sua área. Confira abaixo a relação completa dos integrantes da diretoria.

Programe-se: A assembleia que aprovará a pauta de reivindicações está marcada para o dia 7 de março, na sede do Sindbast.

Horário: 17h20

Endereço: Av. Dr. Gastão Vidigal, 1.946 - EDSED I - conj. 10 - Vila Leopoldina - São Paulo – SP

ilustração: Polina Ivanova

Diretoria:	
Ailton	CEAGESP Presidente Prudente
Amaro	CEASA Campinas
Paulo	CEAGESP São Paulo
Antônio	BOX São Paulo
Bergamasco	CEAGESP Araraquara
Carbonaro	CEAGESP São Paulo
Cícero	CEAGESP Marília
Devanir	CEAGESP São Paulo
Dilson (Peru)	CEAGESP São Paulo
Edinei (Nei)	CEAGESP Sorocaba
Fábio da Elétrica	CEAGESP São Paulo
Filadelfio (Fila)	CEAGESP Presidente Prudente
Gualberto	CODASP São Paulo
Hélio	CEAGESP São Paulo
Isilda	CEAGESP São Paulo
Ivan	CEAGESP Bauru
Ivo	CEAGESP São Paulo
João Francisco (Bolito) - Aposentado	CEAGESP Ribeirão Preto
João Jicus	CEAGESP Avaré
João Roberto (Betão)	CEAGESP Tatuí
Juarez	CODASP Bauru
Cida	CEAGESP São Paulo
Isabel	CODASP São Paulo
Nilda	CEAGESP São Paulo
Buava	CEAGESP São Paulo
Solange	CEAGESP São Paulo
Waltinho	CEAGESP São Paulo

Expediente

A BALANÇA é o boletim informativo do Sindicato dos Empregados em Centrais de Abastecimento de Alimentos do Estado de São Paulo – Sindbast. Endereço: Av. Dr. Gastão Vidigal, 1946 - EDSED I - Conj. 10 - Vila Leopoldina - CEP 05314-000 - São Paulo – SP. Tel.: (11) 3837-9877. Site: www.sindbast.org.br. E-mail: sindbast@sindbast.org.br. Conselho Editorial: Diretoria do Sindbast. Produção editorial e edição: Comunica – Assessoria em Comunicação. Tel.: (11) 2601-0480. Site: www.comunicanet.com.br. Jornalista responsável: Rosana Venceslau (MTB 30862). Repórter: Olga Defavari. Colaboração: Renata Ramos. Revisão: Denis Cesar da Silva. Projeto gráfico e diagramação: Cátia R. Barroso. Tiragem: 5.000 exemplares.